

SAP Business One 9.1

סקירה כללית

אדוה עובדיה-הרשטיק
אוקטובר 2014

SAP

SAP[®] Business One 9.1

אג'נדה:

פורטל שותפים – Delta Training 9.1
לוגיקה עסקית ולוקליזציה
תשתיות וארכיטקטורה

SAP Business One ver. For SAP HANA

SAP Business One 9.1 - Delta Training

SAP PartnerEdge Favorites (0) | Help | Adva Ovadia

Partnership Products Solution Search Browse our Library

SAP Business One 9.1 - Delta Training

Curriculum | Free

On Demand

You are here:
[Additional and Delta Training for SAP Business One](#) > [SAP Business One 9.1 - Delta Training](#)

Overview

The following topics outline the new functions of SAP Business One 9.1 and SAP Business One 9.1, version for SAP HANA.

Products: [SAP Business One](#)
Task: [Sell](#), [Implement](#), [Support](#)
Language: [German](#), [Korean](#), [English](#)

Curriculum outline

- + Introduction
- + Logistics
- + Financials
- + Simplification
- + SAP HANA
- + Translated Materials

Related Curricula

- Replay: SAP Business One 8.8 Delta Training - Licensing**
Access Training
- Replay: SAP Business One 8.81 Fixed Assets**
Access Training
- Replay: Introduction to SAP Business One powered by SAP HANA products**
Access Training
- Top Assets: Distribution Playbook (Data to Decisions with BI)**
Access Training
- Replay: Packaged Solutions for Cloud for Procurement**
Access Training
- Replay: Packaged Solutions for Cloud for People**
Access Training

Give Feedback | Terms of Use | Privacy | Legal Disclosure

SAP Business One 9.1

לוגיקה עסקית ולוקליזציה

מודול ייצור משופר

מודול משאבים חדש

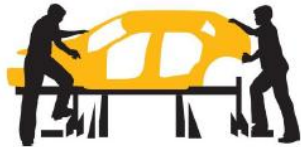

מנהלה

כספים

הזדמנויות מכירה

מכירות

קניות

כרטיסים

בנקים

מלאי

משאבים

נתוני אב של משאב

קיבולת משאבים

הגדר קיבולת פנימיות יומיות

ייצור

תכנון חומרים - MRP

שירות

משאבי אנוש

דוחות

תוספות:

- מודול חדש לניהול ותכנון קיבולת משאבים
- יכולת לכידת עלויות נוספות של מכונה, עבודה או משאבים אחרים
- קישור משאב לרכוש קבוע או לנתוני עובד

יתרונות:

- ראייה מלאה של קיבולת משאבים זמינה על מנת למנוע צווארי בקבוק ולבצע תכנון ייצור אופטימלי
- תמחור מדויק הכולל עלויות משאבים בעלות הסופית של המוצר.

ניהול משאבים

ברקוד: RM0003

מספר משאב ידני

מכונה

מכונה

משאבים

קבוצת משאבים

יחידת מדה

0:00:15

יחידות משאב לכל תקופת זמן: 1

כללי

שטח יציאה ממלאי

יציאת מידת

הקצאת משאבים

בתאריך הערך

עלות ברירת מח...	עלות משאב
100.00	עלות רגילה של משאב 1
0.00	עלות רגילה של משאב 2
0.00	עלות רגילה של משאב 3
0.00	עלות רגילה של משאב 4
0.00	עלות רגילה של משאב 5
0.00	עלות רגילה של משאב 6
0.00	עלות רגילה של משאב 7
0.00	עלות רגילה של משאב 8
0.00	עלות רגילה של משאב 9
0.00	עלות רגילה של משאב 10
100.00	סה"כ עלות רגילה של משאב

מ- עד הערות

פעיל

בלתי פעיל

מתקדם

בטל

אשר

מודול ייצור משופר

עץ מוצר

תוספות:

- סוגי פריטים חדשים בעץ מוצר: משאבים, טקסט
- אפשרות קיבוץ שורות פריטים על פי תהליך הייצור
- אפשרות לעדכון גורף של עצי מוצר: הוספה/מחיקה/עדכון
- ערכים בשדות משתמש זהים מועתקים מעץ המוצר להזמנת הייצור

יתרונות:

- מבנה עץ מוצר מונחה תהליך
- תחזוקה קלה של עצי מוצר.

#	סוג	מס'	תיאור פריט	כמות	שם יחיד...
1	פריט	LM4029MC	Memory Chip	2	
2	פריט	LM4029D	4029 500 sheet paper drawer	1	
3	פריט	LM4029PH	LeMon 4029 Printer Head	1	
4	פריט	LM4029PS	in 4029 Printer Power Supply	1	
5	פריט	LM4029SB	in 4029 Printer System Board	1	
6	פריט				

The secondary window shows the following details for LM4029:

- מספר מוצר של עץ: S10000
- קבוצת פריטים של עץ: LM4029
- סוג עץ: []
- מספר מחסן של עץ: []
- מקדם העמסה של עץ: []
- פריקט של עץ: []
- פריטים של שורות של עץ להוספה: []
- פריטים של שורות של עץ שאותם יש להוסיף:
 - כמות: 1.000
 - כמות נוספת: 0.000
 - מחסן: 01
 - שיטת יציאה מהמלאי: []
 - חשבון מלאי בתהליך: []

מודול ייצור משופר

תהליך ייצור

תוספות:

- אפשרות לערוך את הזמנת הייצור בהתאמה לתהליך הייצור
- סוגים נוספים של שורות פריטים אשר מועתקים מעץ המוצר
- אפשרות לכלול כמויות נוספות אשר לדוגמה נדרשות בהקמת תהליך הייצור
- אפשרות להגדיר חשבון "עבודה בתהליך" ברמת שורה (מלאי תמידי)

יתרונות:

- מבנה הזמנת ייצור תפור המשקף את תהליך הייצור
- נתוני מדויקים של "עבודה בתהליך"
- נתוני תכנון מדויקים יותר
- יכולת לשתף הוראות באמצעות הזמנת ייצור

שווי מלאי לפריט

מבוסס על אצוות ומספרים סידוריים

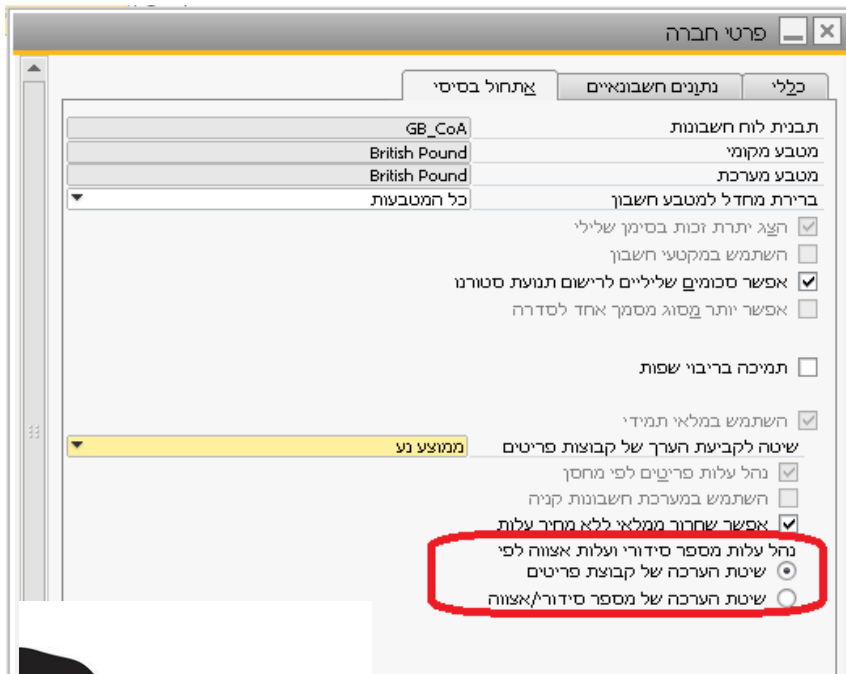

תוספות:

- שיטה חדשה לשווי מלאי זמינה לפריטים המנוהלים באצוות ומספרים סידוריים
- העלות של פריט מנוהלת ברמת האצוות או המס"ד

יתרונות:

- השונות בעלות תוכל להשתקף ברווחיות הפריט
- הרווחיות ניתנת לחישוב לאצוות או מס"ד ספציפי

*** הערה: תקף רק לחברות העובדות במלאי תמידי

סניפים מרובים

ניהול עסק לפי סניפים בבסיס נתונים אחד/לוקליזציה אחת

תכונות ליבה:

- יצירת תנועות מכירה ורכש עבור סניף ייעודי
- דוחות לפי סניפים, למשל דו"ח רווח והפסד לכל סניף
- ניהול מחסן ברירת מחדל לפי סניפים
- הגבלת עבודה מול לקוח\ספק לסניפים
- הרשאות למשתמש על פי סניף
- כל התנועות הפיננסיות תופרדנה על ידי סניפים

יתרונות:

- ניהול עסק לפי סניפים*, בבסיס נתונים\לוקליזציה אחת
- קווי מוצרים, חנויות, פלחי שוק, יחידות עסקיות
- הגברת השקיפות

שים לב:

הפונקציונליות של סניפים מרובים מיועדת לסניפים אשר אינם ישויות חוקיות נפרדות במובן של חברה. במידה והסניפים הם ישויות חוקיות נפרדות, מומלץ עבורם להשתמש בפתרון הבין חברתי Intercompany Integration for SAP Business One

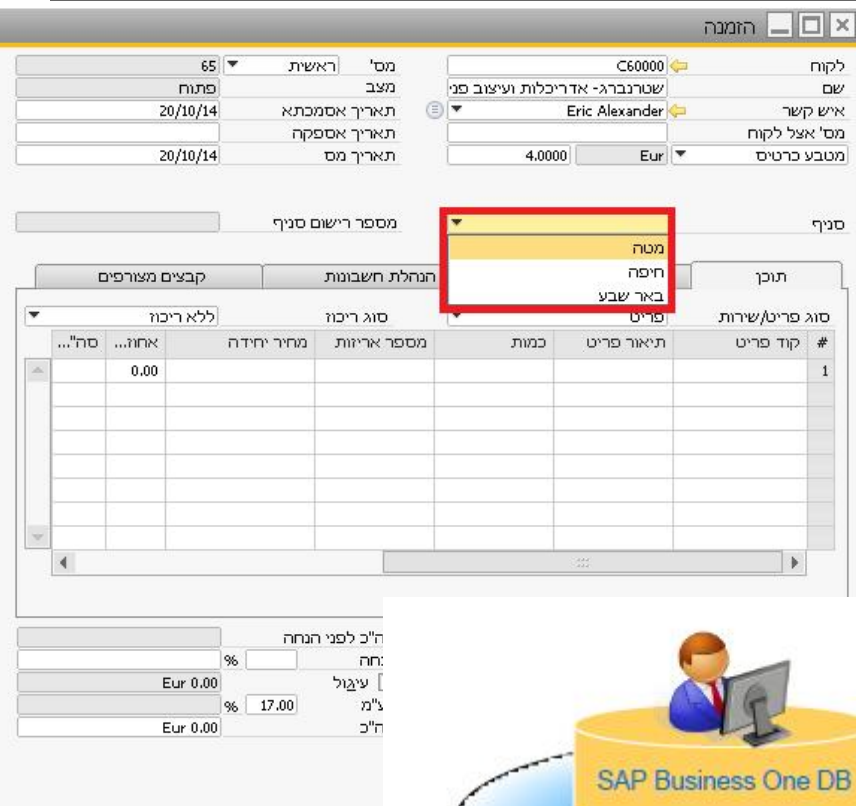

ספורט

משחקים

אופנה
ולייף סטייל

אשף תכנון חומרים MRP

מקורות נתונים נוספים

9.1 חדש - אשף תכנון חומרים

מקור נתונים של מסמכים
הגדר את מקורות הנתונים ואת המסמכים שיש לכלול בחישוב של תכנון דרישות חומרים.

טוח זמן
 בתוך אופק תכנון
 כלול נתונים היסטוריים

מקורות ביקוש והיצע שיש לכלול בחישוב ה-MRP

<input type="checkbox"/>	בקשת רכש	<input type="checkbox"/>	בקשת רכש
<input type="checkbox"/>	הצעות מחיר לקנייה	<input type="checkbox"/>	הצעות מחיר לקנייה
<input type="checkbox"/>	הזמנות רכש	<input checked="" type="checkbox"/>	הזמנות רכש
<input type="checkbox"/>	הגבל הסכמי רכש	<input checked="" type="checkbox"/>	הסכמי מסגרת לרכש
<input type="checkbox"/>	הגבל הצעות מחיר	<input type="checkbox"/>	הצעות מחיר
<input type="checkbox"/>	הגבל הזמנות	<input checked="" type="checkbox"/>	הזמנות
<input type="checkbox"/>	הגבל הסכמי מכירות	<input checked="" type="checkbox"/>	הסכמי מסגרת להזמנות
<input type="checkbox"/>	הגבל הזמנות ייצור	<input checked="" type="checkbox"/>	הזמנות ייצור
<input type="checkbox"/>	הגבל בקשות העברה	<input type="checkbox"/>	בקשות העברה בין מחסנים
<input type="checkbox"/>	הגבל חשבוניות שרייון	<input type="checkbox"/>	תנועות הזמנה חוזרות
		<input type="checkbox"/>	חשבוניות שרייון

רמת רחלי

קוד פריט ידני
 תיאור
 שם לעוץ
 סוג פריט
 קבוצת פריטים
 קבוצת יחידת מידה
 מחירון

LM4029
 מדפסת LeMon 4029
 LeMon 4029 Printer
 פריטים
 פריטים
 ידני
 מחירון 06

פריט מלאי
 פריט מכרה
 פריט קנייה

ברקוד
 מחיר יחידה
 מטבע ראשי

כללי
 נתוני קניה
 נתוני מכרות
 נתוני מלאי
 נתוני תכנון
 נתוני ייצור
 מאפיינים
 הערות
 קבצים מורפים

שיטת תכנון	תכנון חומרים - MRP
שיטת רכיבה	ייצור
מחסן רכיב	משורה של עץ מוצר
מרווח להזמנה	
כפולות להזמנה	
כמות הזמנה מינימלית	0.000

זמן אספקה
 ימי פיצור

תוספות

- שדה חדש 'מחסן רכיב' בכרטיס פריט, מחיצת נתוני תכנון
- אפשרות בחירת 'מחסן רכיב' לפריטי ייצור בכרטיס פריט מחיצת נתוני תכנון
- קריטריונים נוספים לבחירה התווספו למסמכים הכלולים ב-MRP
- אפשרות להגדיר רמת מלאי עד למקסימום במידה וכמות הפריט היא מתחת למינימום
- אפשרות בחירה של תחזיות מרובות להמלצות ה-MRP < יפתח חלון בחירה
- פריטים בכמות אפס נתמכים בתחזיות ה-MRP
- אפשרות לשנות את סוג ההזמנה בהמלצת ההזמנה

יתרונות

- יכולת לבצע אופטימיזציה של ריצת ה-MRP בצורה גמישה יותר
- אפשרויות רבות יותר לבצע אופטימיזציה לתהליך ה-MRP

Advanced G/L Account Determination Easier Migration

Priority	Warehou...	Business...	VAT Number	Ship-to Country	Ship-to State	VAT Code	BP Code	BP Type	Description	Active	From Date	To Date	Revenue Account
1	01	All	All	All	All	All	All	All		<input checked="" type="checkbox"/>			400010
2	01	All	All	All	All	All	All	All		<input checked="" type="checkbox"/>			400020

Enhancements

- Ability to export the preview display of the 'Advanced G/L Account Determination Rules' form to Excel
- Added Determination Criteria button to the Advanced G/L Account Determination rules form

Benefits

- Easier investigation, reading and cross checking of the expected rules before migration

#	Type of Account	Account Code	Account Name	Advanced Rules
	Inventory Account	13400000-01-001-01	Inventory - Finished Goods (HO, USA, GA)	
	Cost of Goods Sold Account	51100000-01-001-01	COGS - Domestic (HO, USA, GA)	

הגבלה של משקל באיתור במחסן

מחסנים - הגדרות

Bin Warehouse: 05 שם מחסן: 05 קוד מחסן: 05

ציתורים במחסנים כללי

מספר איתורים במחסנים: 73

ברירת מחדל לאיתור במחסן: 05-A1-S1-L1

קבל עד: משקל מקסימלי

כרטיס איתור במחסן

מחסן: 05

קוד איתור במחסן: 05-A1-S1-L1

מאפייני איתורים במחסנים

בלתי פעיל:

איתור במחסן מאפשר קבלה:

תיאור: Receiving Bin Location

משקל פריט: 310

מספר פריטים: 4

קוד מיון חלוסי:

כמות מינימלית:

משקל מקסימלי: 100kg

הגבלת פריט: ללא

הגבלות אצוות: ללא

הגבלות של תנועה: ללא

תוספות:

- רישום מלאי באיתור במחסן יכול להיות מוגבל על פי משקל
- משקל מקסימום יכול להיות מוגדר לכל איתור
- משקל ליחידת מידה יוגדר לפי פריט

יתרונות:

- בקרה על הגבלות מלאי לאיתור
- הימנעות מעומס יתר וסיכון בתאונות

מקדם משקל לקבוצות של יחידות מידה

#	מקדם שדה מ...	יחידת מידה חלופית	מקדם משקל	כמות בסיס
1		Pack		1
2		SmlPack		1
3		6Pack		6
4		Carton		24
5		Pallet		48
6				

תוספות:

- שדה חדש בכרטיס פריט למשקל של יחידת מידה
- ניתן להשתמש במשקל בהמרה ליחידות מידה

יתרונות:

- מפשט את תהליך ההגדרה של יחידות מידה

תוספות במחירוים

העתקת הפחתה במחיר על פי יחידות מידה

מחירון קנייה מספקים - מחירים ליחידת מידה

R00001 פריט

מטבע ראשי						
#	קוד יחיד...	שם יחידת ...	מחיר בסיס	הפחתה ב-%	מחיר יחידה	אוט'
1	חבילה	חבילה	ILS 12.00		ILS 12.00	<input type="checkbox"/>
2	משטח	משטח	ILS 576.000000	10.00	ILS 518.40	<input checked="" type="checkbox"/>
3				0.00		<input checked="" type="checkbox"/>

העתק הפחתה

בטל אשר

תוספות

- אפשרות לעדכון גורף של מחירים במחירון
- ניתן להעתיק מחירי פריטים בעלי יחידת מידה במחירון לפריטים בעלי יחידת מידה בכל מחירון אחר

יתרונות

- ניהול פשוט של עדכון מחירים

העתקה של הפחתה ביח' מידה - העדפות

העתק מ

מחירון: מחירון מיוחד

קוד פריט: R00001

קוד יחידת מידה: משטח

העתק אל

מחירון: ...

קבוצת יחידת מידה: ...

קוד פריט מ-: עד

קבוצת פריטים: כולן

התעלם מאפיינים

החלף את כל המחירים של יחידות המידה
 עבדן רק את המחירים של יחידות המידה הקיימות
 הנסף מחירים חדשים ליחידות מידה בלי לעדכן את המחירים הנוכחיים
 הוסף מחירים חדשים ליחידות מידה ועדכן את המחירים הנוכחיים
 העתק בק יחידות מידה שעבורן נבחרה האפשרות 'אוטומטי'

תצוגה מקדימה

בטל עדכן

תוספות באיסוף ואריזה

לתהליך איסוף אופטימלי

הזמנת ייצור

סוג: סטנדרטי
 מצב: מתוכנן
 קוד מוצר: P10001
 תיאור מוצר: מחשב אישי - 8x core, DDR 32GB, 2TB HDD
 כמות מתוכננת: 1
 שם יחידת: 1
 מחסן: 01

#	סוג	מס	תיאור פריט	כמ
1	פריט	C00001	לוח אם פריט BTX	1
2	פריט	C00003	מעבד CPU 3.4 GHz	1
3	פריט	C00004	מארז עומד למחשב	1
4	פריט	C00005	כרטיס WLAN	1
5	פריט	C00006	כרטיס רשת גיגהבי	1

פריטים בניים | **סיכום**

פרמטרי יצירת רשימת איסוף

פצל רשימות איסוף לפי:

- כרטיס
- סוג מסמך
- מסמך
- קבוצת פריטים
- פריט
- מחסן
- מעבר
- מקטע

תוספות

- הפעל וצפה ברשימות איסוף באמצעות 'תפריט ההקשר' בחשבונת שריון, בקשה להעברה בין מחסנים והזמנות ייצור
- פרמטרים נוספים לפיצול רשימות איסוף מתוך אשף יצירת רשימות האיסוף

יתרונות

- התחלת תהליך איסוף ישירות מן המסמך
- גמישות רבה יותר בניהול תהליך האיסוף

רכוש קבוע

תמיכה במרכזי עלות

תוספות:

- מרכזי עלות נתמכים במסמכי שיווק של רכוש קבוע
- מידע על מרכז עלות ופרוייקט מעודכן אוטומטית מנתוני הבסיס של רכוש קבוע
- העברה בין סיווג של רכוש קבוע עם יכולת לבחור בין רישום תנועה באפס ללא תנועה כלל

יתרונות:

- פשוט יותר לעקוב אחר עלויות פנימיות של הרכוש קבוע
- תהליכים אוטומטיים למידע נוסף על עלויות

Extended Tax Reporting

Advanced Solution to Tax Reporting

Enhancements

- **BAS Codes Setup** offers a range of options in designing structure and rules for specific tax declarations
- Existing functionality enabled in more localizations (CY, FR, AT, IT, PA, JP, PL, HU, CH, SE, DK, KR, FI, NO, SE, ZA, CN)

Benefits

- Automatically includes new postings in reports you have created and saved
- Offers users and partners the capability to build financial and tax reports from scratch by referring to financial objects such as tax codes, G/L accounts, ad-hoc manual inputs and formulas
- Provides easy & precise tracking of documents reported to authorities
- Can be used as a base for electronic reporting

Default Values for Accelerated Implementation

Numbering Series - Setup

Select Series Type for Setup: Document

#	Name	Number			String		Remarks	Group	Period Ind.	Cancellation	Lock	Digital Series
		First No.	Next No.	Last No.	Prefix	Suffix						
1	AR Inv	1	1	199999			1	▼ Default ▼	<input type="checkbox"/>	<input type="checkbox"/>	<input type="checkbox"/>	
2	AR CrMe	200000	200000	259999			1	▼ Default ▼	<input type="checkbox"/>	<input type="checkbox"/>	<input type="checkbox"/>	
3	OtSaInv	260000	260000	289999			1	▼ Default ▼	<input type="checkbox"/>	<input type="checkbox"/>	<input type="checkbox"/>	
4	OtSaCM	290000	290000	299999			1	▼ Default ▼	<input type="checkbox"/>	<input type="checkbox"/>	<input type="checkbox"/>	
5	AP Inv	300000	300000	399999			1	▼ Default ▼	<input type="checkbox"/>	<input type="checkbox"/>	<input type="checkbox"/>	
6	AP CrMe	400000	400000	459999			1	▼ Default ▼	<input type="checkbox"/>	<input type="checkbox"/>	<input type="checkbox"/>	
7	OtPuInv	460000	460000	489999			1	▼ Default ▼	<input type="checkbox"/>	<input type="checkbox"/>	<input type="checkbox"/>	
8	OtPuCM	490000	490000	499999			1	▼ Default ▼	<input type="checkbox"/>	<input type="checkbox"/>	<input type="checkbox"/>	
9	BankTr	500000	500000	559999			1	▼ Default ▼	<input type="checkbox"/>	<input type="checkbox"/>	<input type="checkbox"/>	
10	PettyCTr	560000	560000	599999			1	▼ Default ▼	<input type="checkbox"/>	<input type="checkbox"/>	<input type="checkbox"/>	
11	MIS Tr	600000	600000	699999			1	▼ Default ▼	<input type="checkbox"/>	<input type="checkbox"/>	<input type="checkbox"/>	

Display Series Linked to Selected Period(s) Indicator: All Periods

OK Cancel

Enhancements

- New chart of accounts + determination rules + simplified UI template for small businesses in the US*
- New chart of accounts + determination rules + simplified UI template for small businesses in Mexico*
- Document numbering defaults for Belgium
- ...

Benefits

- Accelerated implementation for small businesses in selected countries

* Notice: available at ramp-up start

SAP Business One 9.1

תשתיות וארכיטקטורה

הרשאות לקבוצות

ניהול משתמשים לפי תפקיד

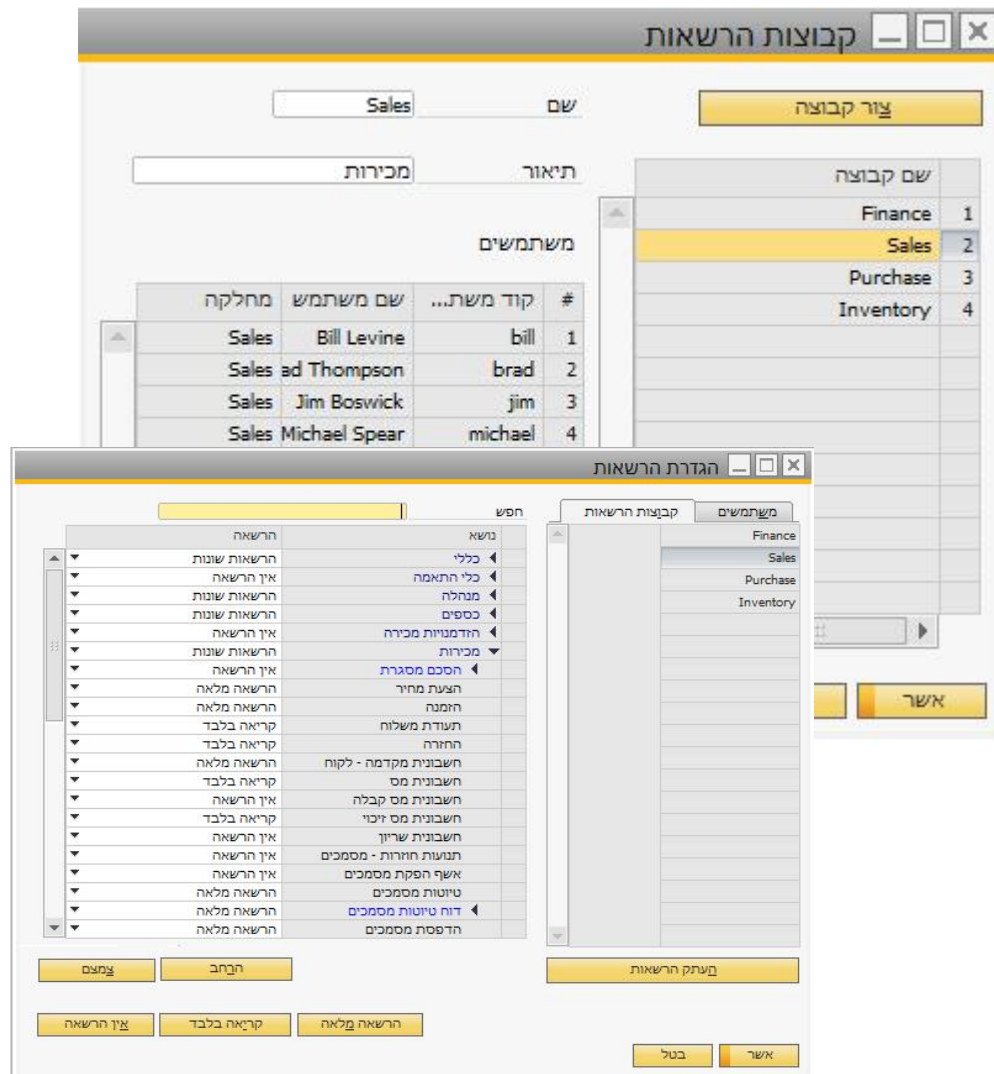

תוספות:

- הרשאה לפי קבוצות מאפשרת להגדיר הרשאות למשתמש על פי השתייכותו לתפקיד/לקבוצה
- מנהלי מערכת יכולים להגדיר קבוצות הרשאות הכוללות סטים של הרשאות כלליות
- משתמש יכול להשתייך לקבוצה אחת או יותר

יתרונות:

- מאמץ מופחת עבור ניהול משתמשים

הסתרת פונקציות עסקיות

ליישום מהיר יותר

תוספות:

- אפשרות להסיר ממשק המשתמש פונקציות שאינן בשימוש ברמת חברה, כגון:
 - תקציב
 - אשף התשלומים
 - אשף הגבייה
 - תמחיר
 - מספרים סידוריים ואצות
 - ייצור
 - תכנון חומרים - MRP
 - יחידות מידה
- הגדרות אלו ברמת החברה ניתנות לשינוי בכל עת
- אתחול על ידי "אשף הגדרת תצורה" או "קביעות כלליות"

יתרונות:

- כיבוי פונקציות עסקיות מלאות מועיל ליישום מהיר יותר.

יצירת ממשק משתמש על פי הצורך

התאמת ממשקי משתמש לצרכי משתמשי הקצה

מנהל מערכת

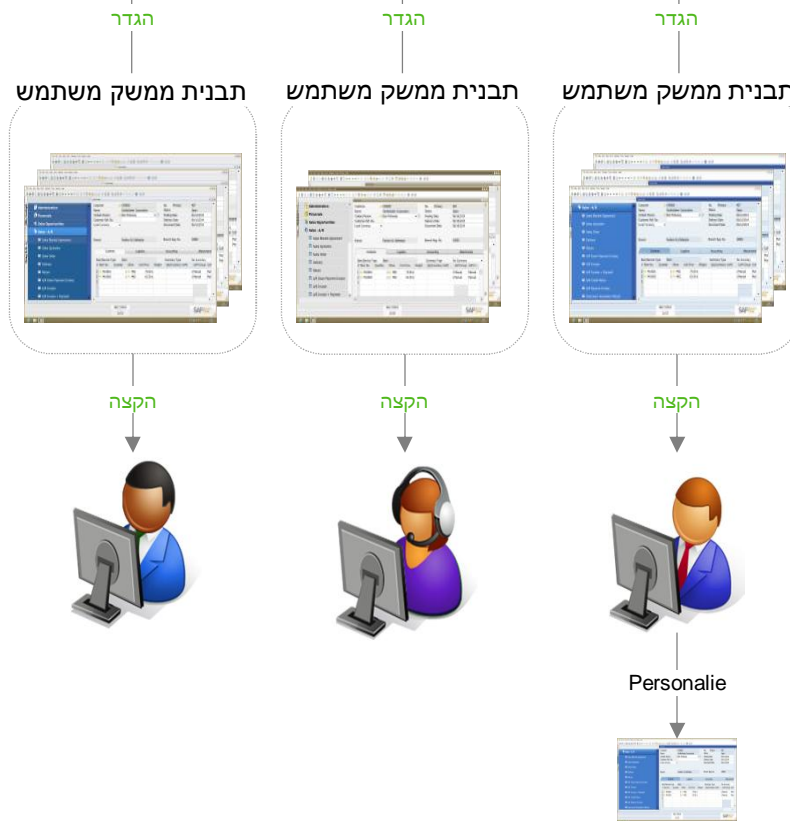

תוספות

- תבניות ממשק משתמש מאפשרות התאמת ממשקי משתמש אחידים
- << אפשרות להסתיר שדות, להפוך שדות לבלתי פעילים ולהזיז שדות על גבי המסך
- מנהל מערכת יכול להקצות תבנית ממשק משתמש למשתמשי קצה
- כל משתמש קצה יכול לערוך את ממשק המשתמש לעצמו

יתרונות

- ממשקי משתמש פשוטים יותר משפרים את חווית המשתמש ויעילותו
- שכלול נוסף של ההרשאות:
- משתמש יכול לצפות במידע או לערוך מידע על הרשאותיו שלו

יבוא נתונים מאקסל

אופציות ושדות נוספים

תוספות:

- יבוא שינויים ללא הוספת רשומות חדשות
- שדות נוספים ליבוא כולל מאפיינים ושדות UDF

יתרונות:

- יותר יבוא נתונים ותרחישי יישום מכוסים כעת ע"י כלי היבוא מאקסל

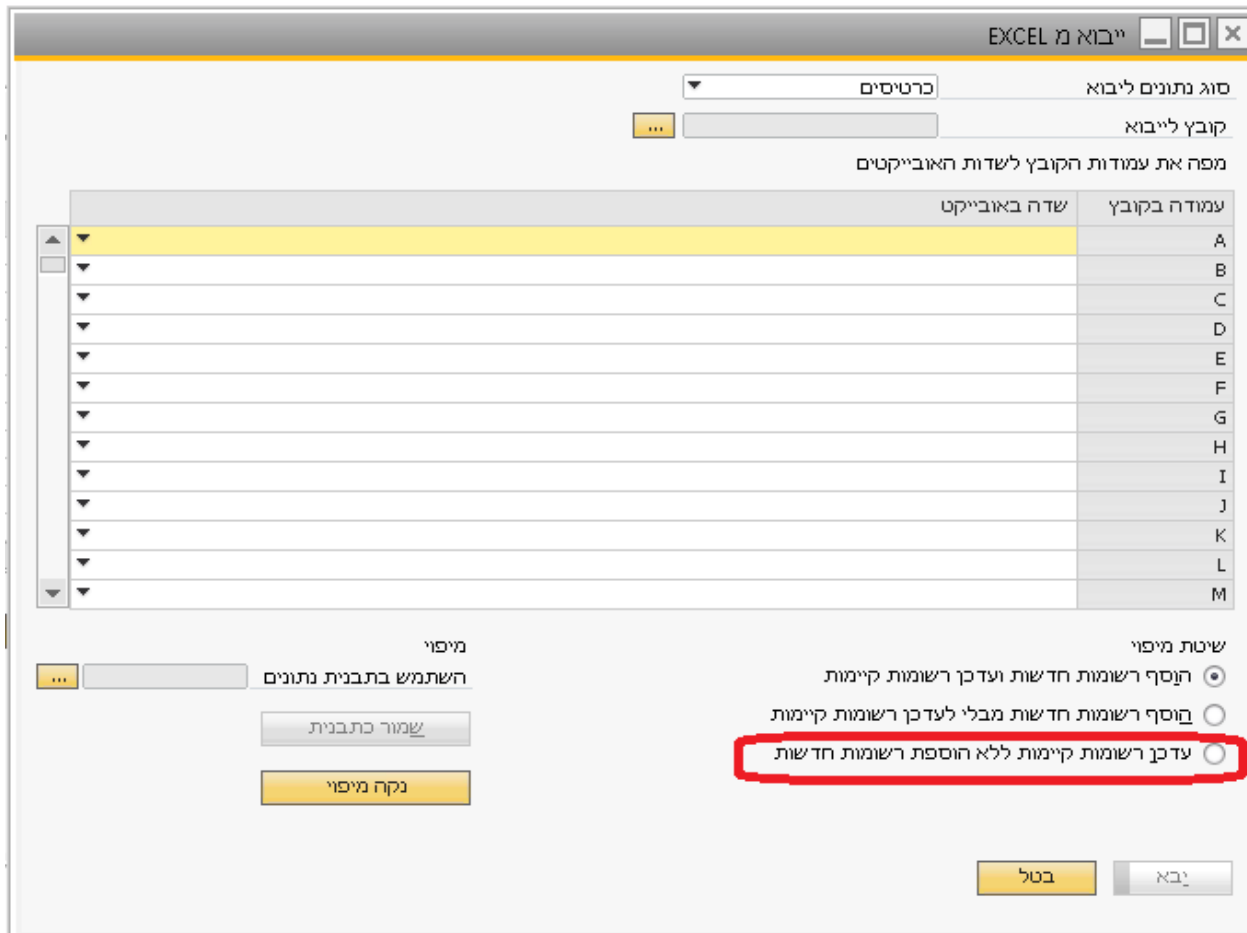

סוג נתונים ליבוא: כרטיסים

קובץ ליבוא: [...]

מפה את עמודות הקובץ לשדות האובייקטים

עמודה בקובץ	שדה באובייקט
A	
B	
C	
D	
E	
F	
G	
H	
I	
J	
K	
L	
M	

שיטת מיפוי:

- הוסף רשומות חדשות ועדכן רשומות קיימות
- הוסף רשומות חדשות מבלי לעדכן רשומות קיימות
- עדכן רשומות קיימות ללא הוספת רשומות חדשות

מיפוי: [...]

השתמש בתבנית נתונים

שמור כתבנית

נקה מיפוי

בטל | יבא

מקסימום/שחזר רשת

תוספות:

- יכולת להגדיל למקסימום את הטבלה של המסמך (רשת) ולהקטין חזרה לגודל רגיל בקליק אחד

יתרונות:

- משפר את חווית המשתמש כאשר הוא עובד עם מספר רב של שורות במסמך

העתק והדבק בין טבלה ב-SAP Business One ובין Excel

עבור עריכת נתונים ב-Excel

מחיר יחידה	כמות	תיאור פריט	קוד פריט
\$ 300.00	8	J.B. Officeprint 1420	A00001
\$ 150.00	15	J.B. Officeprint 1111	A00002
\$ 225.00	10	J.B. Officeprint 1186	A00003
\$ 375.00	20	Rainbow Color Printer 5.0	A00004
\$ 300.00	10	Rainbow Color Printer 7.5	A00005
\$ 300.00	15	Rainbow 1200 Laser Series	A00006
\$ 2.25	12	Blu-Ray Disc 10-Pack	I00001
\$ 9.00	20	Blu-Ray DL Disc 10-Pack	I00002
\$ 15.00	1	USB Flashdrive 128GB	I00003
\$ 22.50	1	USB Flashdrive 256GB	I00004
\$ 67.50	1	J.B. Laptop Batteries X1 series	I00005
\$ 60.00	1	J.B. Laptop Batteries X2 series	I00006
\$ 21.00	1	Rainbow Printer 9.5 Inkjet Cartridge	I00007
\$ 29.25	1	Rainbow Nuance Ink 6-Pack and Photo Paper Kit	I00008
\$ 112.50	1	SI R PreciseShot PX1500	I00009

תוספות:

- העתק טבלה שלמה מתוך מסמך לתנועה אל Excel
- הדבק אזור נבחר בטבלת Excel לתוך טבלה במסמך או תנועה של SAP Business One

יתרונות:

- מאפשר למשתמש הקצה לערוך נתונים מטבלה גדולה בממשק משתמש המוכר לו (Excel)

שליחת אי-מייל והדפסה פשוטים

דרך SBO Mailer או Microsoft Outlook

תוספות:

- ניתן להוסיף אנשי קשר מכרטיסי לקוחות לספקים לקבוצת אי-מייל.

לדוגמה, אתה יכול ליצור קבוצת אי-מייל בשם "הנהח"ש" כך ש-SAP Business One תאפשר שליחת מייל למחלקה במקום לאיש קשר בודד.

- שתי שיטות שליחה חדשות בעת הוספת מסמך: שליחת אי-מייל וייצוא ל-PDF

- יכולת לתחזק עבור כל מסמך טקסט ברירת מחדל עבור נושא המייל וגוף המייל (טקסט קבוע בלבד)
- אפשרות לשלוח מסמכים נבחרים מתוך רשימה כמייל לנמענים

יתרונות

- אפשרויות נוספות לשליחת מסמכים במייל ללקוחות וספקים

The middle section shows a list of recipients with columns for 'שם פרטי' (First Name), 'שם משפחה' (Last Name), 'כתובת' (Address), 'טלפון' (Phone), 'פקס' (Fax), and 'דוא"ל' (Email). A red box highlights the email address 'j.brown@microchips.sap.com' and the 'מכירות' (Sales) group.

The bottom section, 'בתחילת העבודה' (At the start of work), contains checkboxes for various actions: 'בדיקת טבלאות הנתונים' (Check data tables), 'פתח טבלת שערי חליפין' (Open exchange rate table), 'הצג תנועות יומן חוזרות שהגיע זמנן' (Show recurring journal entries due), 'הצג תנועות חוזרות שהגיע זמנן' (Show recurring journal entries due), 'שלח התראה לפעילות שנקבעו להיום' (Send alert for activities scheduled for today), 'הצג חלון ריכוז הודעות עם הגעת הודעה חדשה' (Show message concentration window when new message arrives), 'פתח מסך להונת אסמכתאות שוברי אשראי' (Open screen for posting credit card statements), 'פתח מסך לטיפול בשיקים דחויים' (Open screen for processing overdue checks), and 'הצג רשימת עבודה כאשר מגיעה משימה חדשה' (Show work list when new task arrives).

At the bottom, there are fields for 'מס' טלפון' (Phone number), 'אזור חיג' (Area code), 'לקבלת קו חוץ חיג' (Area code for long distance), 'שירות מפות' (Map service), and 'היסטוריה / יומן' (History / Journal). There are also buttons for 'בטל' (Cancel) and 'אשר' (OK).

Enhanced lifecycle management for extensions

New lightweight approach for Add-On deployment

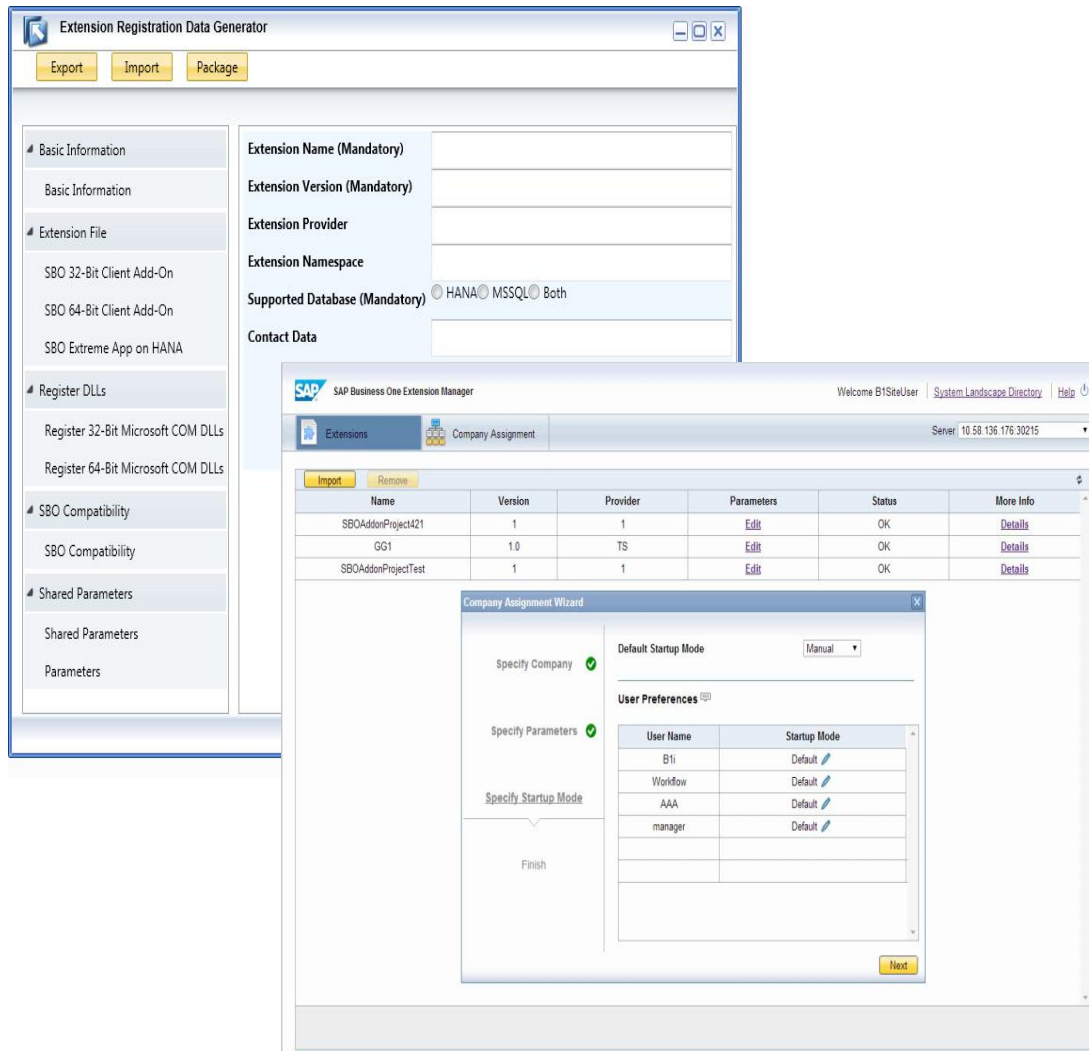

Enhancements

- End-to-end lifecycle management for add-ons and extreme apps within SAP Business One. Deployment no longer requires InstallShield or equivalent 3rd party tools
- Ability to combine different Add-On binaries for 32/64 bit as well as related extreme apps in one extension package
- Remote deployment and management via Extension Manager platform
- Integrated development experiences with SAP Business One Studio

Benefits

- Simplified extension development & lifecycle management including add-ons & extreme apps
- Remote control the extension lifecycle management easily without end-user interaction or system administration privilege

- אם יישאר זמן: (9.1)
- קבוצות הרשאה - להיכנס לעובד מיכאל לראות שאין לו הרשאות, להיכנס לקבוצת הרשאות להציג את ה'מכירות', להוסיף את מיכאל לרשימה, לחזור שוב למיכאל ולראות שההרשאות שלנו השתנו
- יבוא/יצוא העתק/הדבק מאקסל – הצעת מחיר עם ריבוי שורות, העתק טבלה – הדבק באקסל. העתק מהאקסל הדבק להזמנה. העתק מההזמנה הדבק להזמנת רכש. מקסימום לרשת
- שינוי טפסים ע"י משתמש – חשבונית, להעלים שדה איש קשר, גלגל שיניים להוריד עריכה של תאריך, להעלים את כל השדות חוץ מהטוטל, להעביר את הערת היומן מלשונית הנה"ח ללשונית לוגיסטיקה, לחזור לגלגל שיניים ולהוריד את הנה"ח וקבצים מצורפים. להעביר UDF לטופס ראשי, לסגור UDF, להזיז מקום של לחצנים וסה"כ, קליק ימני שמירה

SAP Business One 9.1

version for SAP HANA

New Role-based cockpit for analytics and simplified system use

Based on HTML5 technology

Version for
SAP HANA
only

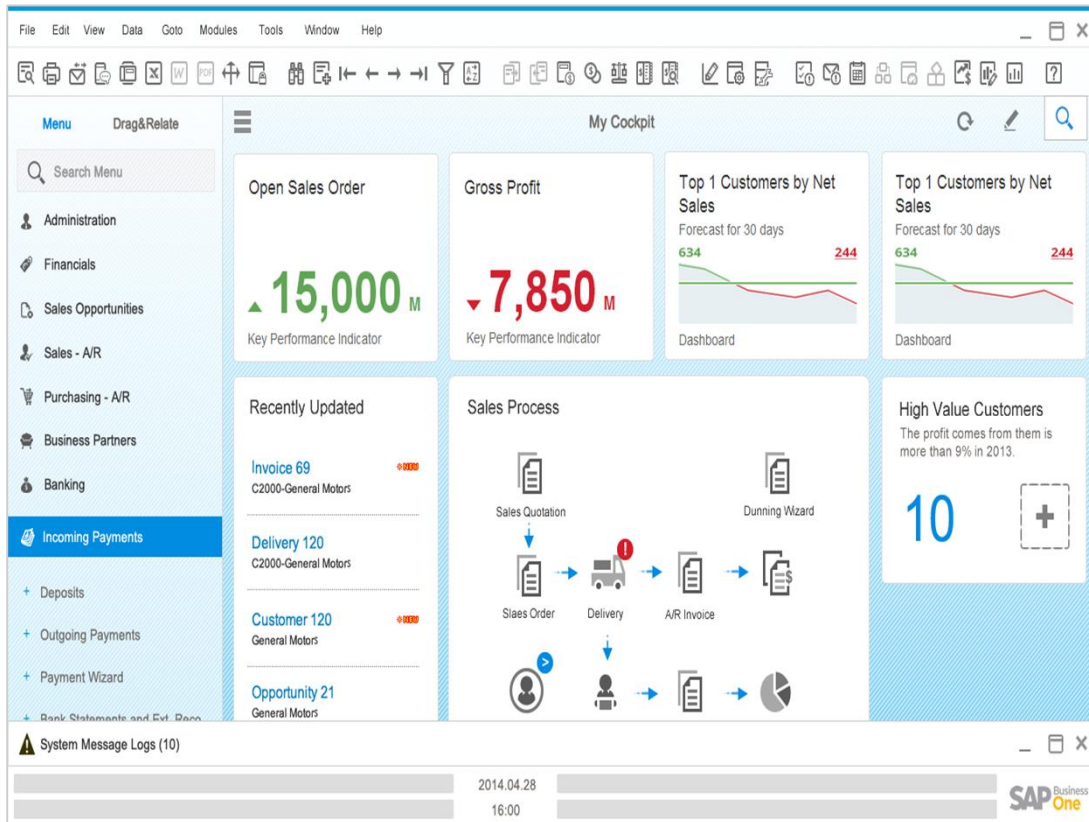

Enhancements

- New cockpit based on HTML5
- Predefined cockpits for sales, purchasing, finance and inventory
- Workbench Widget (see next slide)
- New "Count Widget" – counts sales orders not delivered, open A/R invoices, purchase orders not received, open A/P invoices, open inventory transfer requests. Create new Count Widgets based on user defined queries
- New "Recently Updated Widget" which reflects new and updated master data, marketing documents, chart of accounts and many more types of information

Benefits

- Simplifies access to information
- Improves user experience due to HTML5 technology

Workbench

New widget to cover most of the daily operation

Version for
SAP HANA
only

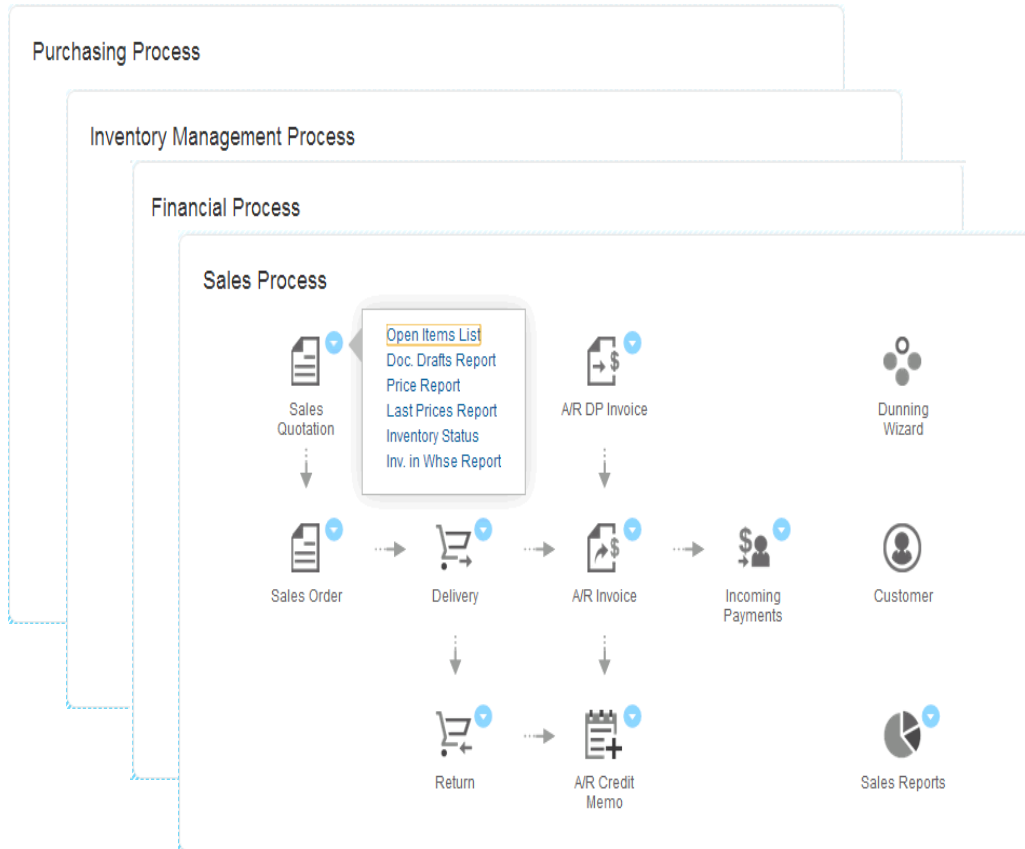

Enhancements

- Process flow widget to create and manage documents for:
 - Sales
 - Purchasing
 - Inventory management
 - Financials

Benefits

- Guides user through key business processes
- Provides easy access to related functions

Pervasive analytics – Insight to action

Enhanced feature set for Pervasive Analytics Dashboards and KPIs

Version for
SAP HANA
only

Edit Action (Dashboard)

Action Name: Open SAP B1 Window 1

Target SAP B1 Window: Business Partner Master Data

Data Binding

Dashboard Field: Customer Code → Target SAP B1 Window Item: BP Code

Add a New Binding

OK

Action List triggered by right click the column

Enhancements

- Ability to relate business actions to pervasive dashboards and KPIs
- Available action types:
 - Open SAP B1 Window to open B1 forms, such as Master Data
 - Trigger Enterprise Search
 - Link to SAP B1 Window, to show dashboard in sidebar
 - Open Advanced Dashboard (see next slide for a description of advanced dashboards)

Benefits

- Drill down into business details
- Translate insights into actions

Pervasive analytics – Advanced Dashboards

Supplementary Dashboard to display related, critical data

Version for
SAP HANA
only

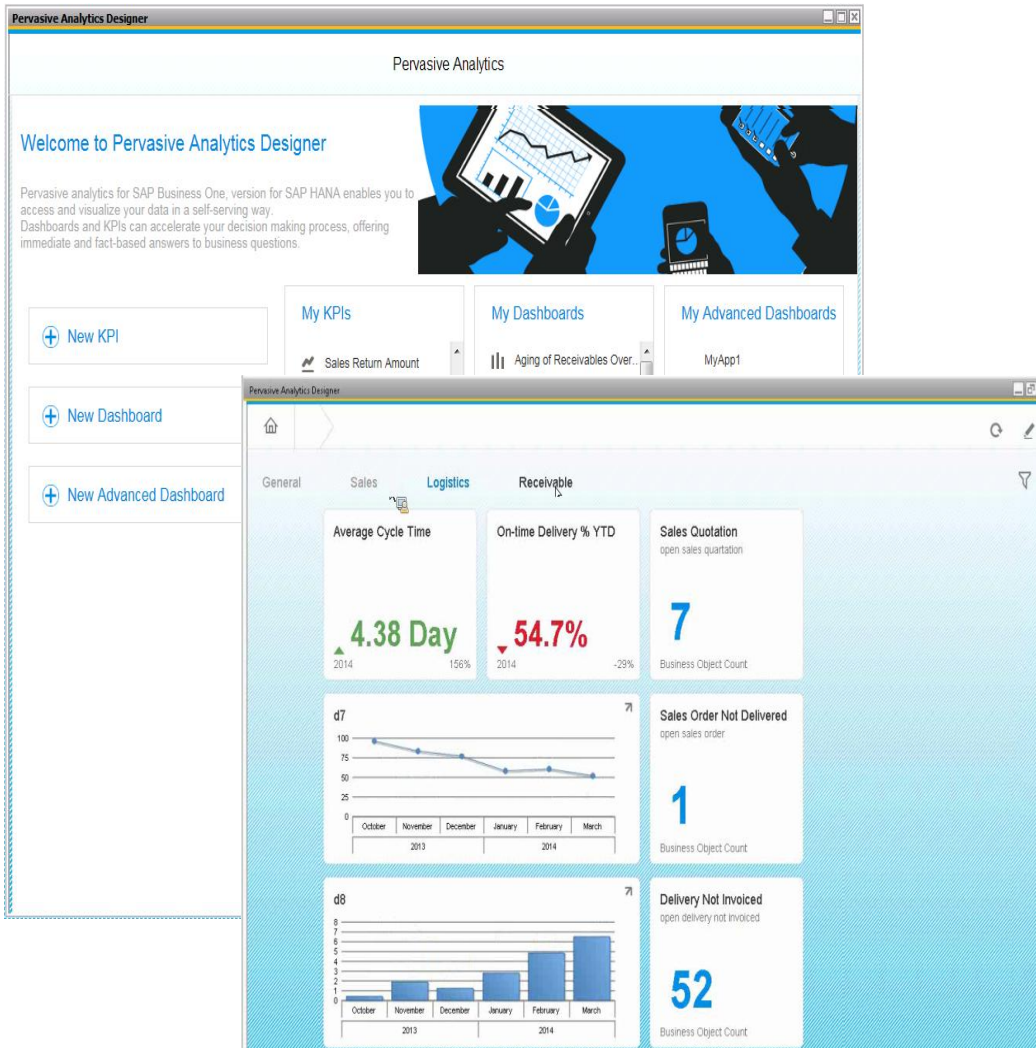

Enhancements

- Ability to create supplementary dashboards to display related data for pervasive dashboards or KPI widgets
- Add filters to break down the displayed results
- Display critical data grouped on a dedicated dashboard

Benefits

- Quick access to related business analysis and KPIs

Service layer that exposes business objects by Web service

Version for
SAP HANA
only

Access system and partner business objects via easy-to-use OData protocol

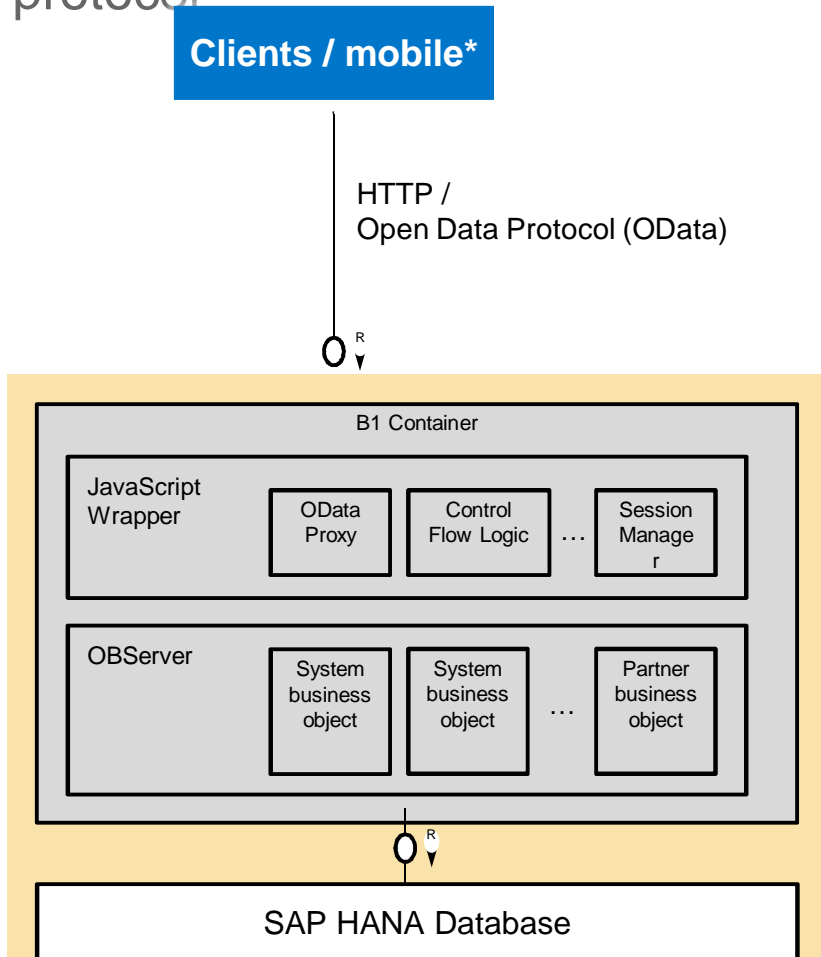

Enhancements

- SAP Business One service layer provides server-side web access to system and partner business objects via easy-to-use OData protocol
- New state of the art technology to read and write data through HTML5 technology
- Parallel processing
- Well-defined APIs with similar objects and functional coverage compared to DI API
- High Availability support (auto restore session)

Benefits

- Increased data throughput due to parallel processing
- Simplified landscape and lightweight, web-based development
- Easy development of mobile applications
- Capability to extend extreme applications to address complex business needs

* All the user types of B1, version for SAP HANA which include a connection via DI-API, are eligible to connect via Service Layer

Lifecycle Management

Remote Support Platform for SAP HANA

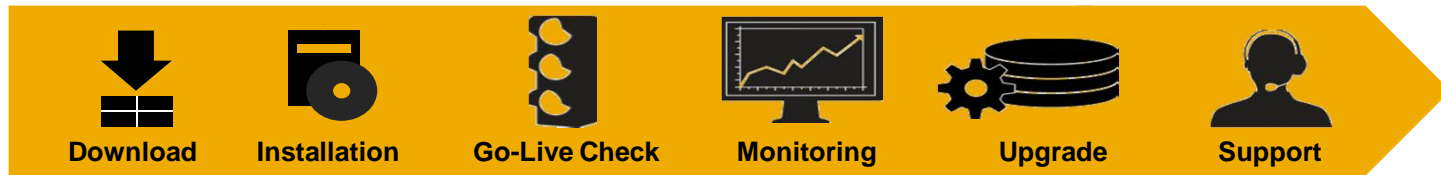

Enhancements:

- The Remote Support Platform (RSP) support available for SAP Business One on both the SAP HANA database and on Microsoft SQL Server
- RSP processes and reports adapted for the SAP HANA database*

Benefits:

- Reduced TCO for customers and partners due to automation, faster installation and reliable upgrades as well as simplified landscape management (supportability and maintainability)
- Less time and money spent on maintenance and support

*RSP will not support backup, healing task and DB upload tasks for HANA Database